

TABLA

- ORACIÓN.
- CUENTA PUBLICA 2016.
- CENTRO DE PADRES

«Dios el único y verdadero
Padre de los Huérfanos"»



ORACIÓN

- **Lectura del santo evangelio según san Juan (5,17-30):**

EN aquel tiempo, Jesús dijo a los judíos:

«Mi Padre sigue actuando, y yo también actúo».

Por eso los judíos tenían más ganas de matarlo: porque no solo quebrantaba el sábado, sino también llamaba a Dios Padre suyo, haciéndose igual a Dios.

Jesús tomó la palabra y les dijo:

«En verdad, en verdad os digo: el Hijo no puede hacer nada por su cuenta sino lo que viere hacer al Padre. Lo que hace este, eso mismo hace también el Hijo, pues el Padre ama al Hijo y le muestra todo lo que él hace, y le mostrará obras mayores que esta, para vuestro asombro.

Lo mismo que el Padre resucita a los muertos y les da vida, así también el Hijo da vida a los que quiere.

Porque el Padre no juzga a nadie, sino que ha confiado al Hijo todo el juicio, para que todos honren al Hijo como honran al Padre. El que no honra al Hijo, no honra al Padre que lo envió.

En verdad, en verdad os digo: quien escucha mi palabra y cree al que me envió posee la vida eterna y no incurre en juicio, sino que ha pasado ya de la muerte a la vida.

ORACIÓN

- En verdad, en verdad os digo: quien escucha mi palabra y cree al que me envió posee la vida eterna y no incurre en juicio, sino que ha pasado ya de la muerte a la vida.
En verdad, en verdad os digo: llega la hora, y ya está aquí, en que los muertos oirán la voz del Hijo de Dios, y los que hayan oído vivirán. Porque, igual que el Padre tiene vida en sí mismo, así ha dado también al Hijo tener vida en sí mismo. Y le ha dado potestad de juzgar, porque es el Hijo del hombre.
No os sorprenda esto, porque viene la hora en que los que están en el sepulcro oirán su voz: los que hayan hecho el bien saldrán a una resurrección de vida; los que hayan hecho el mal, a una resurrección de juicio.
Yo no puedo hacer nada por mí mismo; según le oigo, juzgo, y mi juicio es justo, porque no busco mi voluntad, sino la voluntad del que me envió».

Palabra del Señor

CUENTA PUBLICA 2016

Directora: Patricia Bustamante González

Nombre: Escuela Básica Particular N° 97 Teresiana de San Gabriel

Dirección: Rivera N° 1150- Independencia

Rol Base de Datos: 8623-1

Decreto Cooperador: 2534 de 1978

Matrícula 2016: 302 alumnos

Cursos Jec: 3° a 8°

Cursos sin JEC: 1° y 2°

Total cursos: 8

Docentes: 20

Asistentes de la Educación: 7

Personal SEP: 8



VISIÓN

“Una institución educativa que cultiva el amor para servir en la comunidad escolar y la sociedad, integrando los valores de la misericordia, la ternura y la compasión, comprometida con una propuesta educativa de calidad para sus alumnos”.



MISIÓN

- “Una escuela confesional, básica, mixta y particular subvencionada, consciente de las necesidades de los estudiantes y sus familias que se compromete a entregar un servicio educativo integral satisfactorio (intelectual, emocional y espiritual), sobre el fundamento de la doctrina católica–cristiana, involucrando la participación y compromiso de la comunidad educativa, es decir, sus alumnos, docentes, asistentes de la educación y apoderados”.

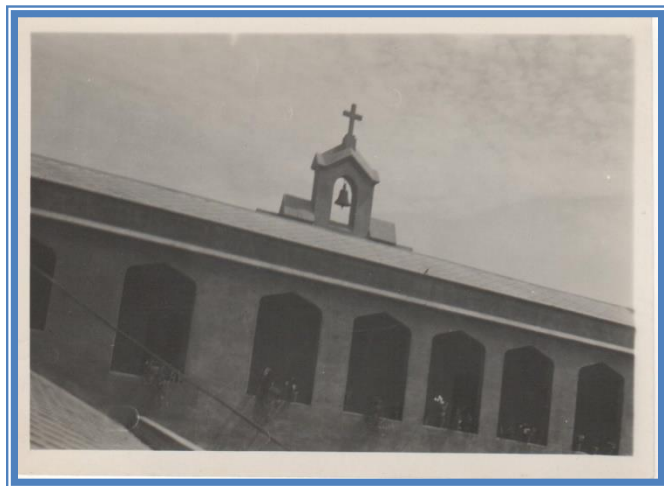

CONSEJO ESCOLAR

- FECHAS DE REUNIONES: 23 Marzo-05 Mayo-1°Sept.-17 Octubre-10 Noviembre
- PARTICIPANTES:
 - Sostenedora: Hna. Gabriela Campos Moya
 - Directora: Ana Patricia Bustamante González.
 - Profesor Asesor: Mario Salazar Delgadillo.
 - Coordinador SEP: José Díaz
 - Asistente de la educación: María José Molina.
 - Encargado de Convivencia: Rodrigo Barra.
 - Orientador: Juan Carlos Farías
 - Centro de Padres: Uberlinda Valdebenito.
 - Alumnos: Valentina Delgadillo
 - Víctor Sánchez
 - Isidora Starikaff
 - Lucas Navarrete

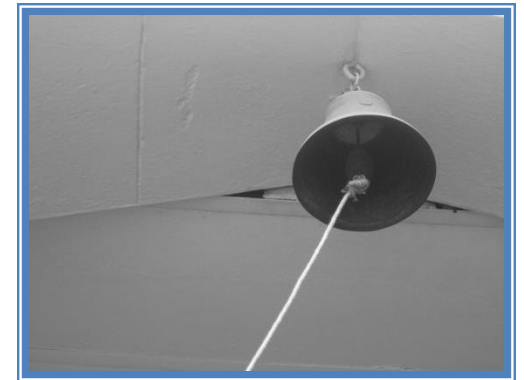

CENTRO GENERAL DE PADRES Y APODERADOS

- Presidenta: Natalia Faúndez Cortés
- Tesorera: Lilian Rodríguez Pavez
- Secretario: Pablo Cisternas Abarca
- Representante Pastoral: Uberlinda Valdebenito Arriagada

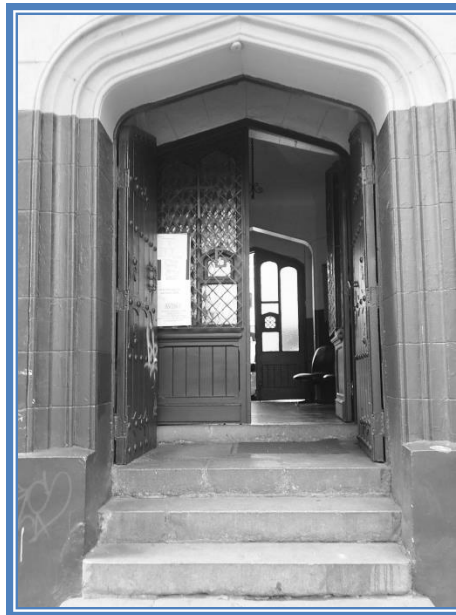

GESTIÓN PASTORAL

- Las actividades pastorales permitieron realizar:
Misas y celebraciones litúrgicas
Coro de alumnas
Catequesis de Bautismo y Primera Comunión
Caminata Santuario Padre Hurtado
Retiros 7° y 8° Básico
Campañas solidarias.
Pastoral de Padres y profesores.
Celebración Día de la Familia.



VISITAS DE SUBVENCIÓN

- 1° Fiscalización: 25 Mayo
- 2° Fiscalización: 15 Diciembre SEP
verificación implementación Plan de
Mejoramiento Educativo 2016

CRITERIOS NIVEL DE LOGRO PARA ANALISIS DE METAS

- NIVEL 1: 0% (meta no lograda)
- NIVEL 2: 1%- 24% (meta en estado inicial)
- NIVEL 3: 25% - 49% (meta en estado parcial)
- NIVEL 4: 50% - 74% (meta lograda adecuadamente)
- NIVEL 5: 75% - 99% (meta lograda)

GESTIÓN PEDAGÓGICA

OBJETIVO ESTRATÉGICO

- 1.- Mejorar las prácticas pedagógicas para el apoyo del aprendizaje de los alumnos prioritarios y con rendimiento insuficiente.

META

- 1.1 Verificar el 62% de la implementación de la cobertura curricular de 1° a 8° contrastando planificaciones y libros de clases en las asignaturas monitoreadas por Unidad Técnica Pedagógica.

LOGRO

NIVEL 5: Meta Lograda

EVIDENCIAS

- Cobertura Curriculares por Asignatura.
- Libro de clases.



GESTIÓN PEDAGÓGICA

OBJETIVO ESTRATÉGICO

1.- Mejorar las prácticas pedagógicas para el apoyo del aprendizaje de los alumnos prioritarios y con rendimiento insuficiente.

META

1.2 -El 80% de los alumnos que presentan dificultades de adaptación en las actividades académicas recibirá apoyo externo entregado por la escuela.

LOGRO

NIVEL 5: Meta Lograda

EVIDENCIAS

- Boleta de Compra.
- Recibo del apoderado.
- Recetas de especialistas.

LIDERAZGO

OBJETIVO ESTRATÉGICO

2.- Revisar PROYECTO EDUCATIVO INSTITUCIONAL.

META

2.1.- Entregar el Proyecto Educativo Institucional actualizado al 95% de la comunidad educativa. PEI.

LOGRO

NIVEL 5: Meta en Lograda

EVIDENCIAS

- Registro firmas de recepción PEI.

META

2.2.-Contratar un Orientador educacional para guiar a los estudiantes en el proceso de elección vocacional y/o de desarrollo personal a la luz del PEI.

LOGRO

NIVEL 5: Meta Lograda

EVIDENCIAS

- Contrato de Orientador.
- Proyecto de Trabajo.
- Informe Final de Actividades Realizadas.

LIDERAZGO

OBJETIVO ESTRATÉGICO

3.- Elaborar metas, institucionales , acordes a los resultados , PEI y PME.

META

3.1.- Dirección verifica la implementación del 100% de las metas institucionales.

LOGRO

NIVEL 4: Meta cumplida adecuadamente

EVIDENCIAS

- Plan de Mejoramiento Elaborado y Fiscalizado.
- PEI Elaborado y entregado a la Comunidad Educativa.
- Reportes emitidos por Estamentos.

CONVIVENCIA ESCOLAR

OBJETIVO ESTRATÉGICO

4.-Mejorar la disciplina de los alumnos.

META

4.1.- Prevenir y enfrentar el acoso o bullying escolar con actividades dirigidas a los alumnos y apoderados en las cuales participan el 95% de la comunidad educativa.

META

4.2.-El 100% de los profesores participa en encuentros teresianos para favorecer el desarrollo de actitudes y comportamientos acordes al perfil del alumno.

LOGRO

Nivel 3: Meta en estado parcial

EVIDENCIAS

- Factura de pago compañías teatrales.
- Proyectos de presentación

LOGRO

NIVEL 5: Meta lograda

EVIDENCIA

- Registro de Asistencia Encuentros.

GESTIÓN DE RECURSOS

- OBJETIVO ESTRATÉGICO

5.- Mejorar la implementación y
mantención del equipamiento
tecnológico de la escuela.

META

5.1- Renovar el 65% recursos
tecnológicos para favorecer el uso
educativo y docente.

LOGRO

NIVEL 5: Meta Lograda.

EVIDENCIAS

- Visita semanal de encargado de
mantención.
- Boletas y facturas.
- Inventario Enlaces.

GESTIÓN DE RECURSOS

- OBJETIVO ESTRATÉGICO

6.- Elaborar un plan de contratación e incentivo docente.

META

6.1.- Aumentar en 5% en relación al año anterior la retención de los docentes que se identifican con el Perfil Teresiano de acuerdo al PEI.

LOGRO

NIVEL 5: Meta lograda.

Evidencia

- Planilla Docente 2017.

SEP 2016

Porcentaje de gastos 2016

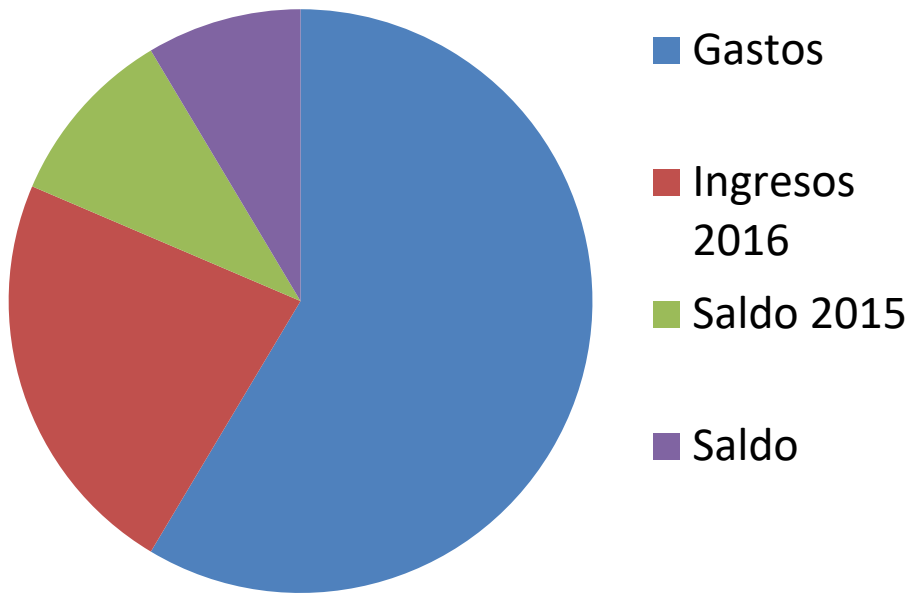

- Saldo 2015: \$ 25.544.119
- Ingresos 2016: \$ 70.370.434
- Gastos: \$ 75.494.739
- Saldo 2016: \$ 20.419.814

FINANCIAMIENTO COMPARTIDO

INGRESOS : \$26.939.250

EGRESOS : Servicios básicos, comisión banco, seguro, servicios profesionales, mantención escuela, capellanía.

SALDO: Se entregará en balance de Financiamiento Compartido

DEUDA TOTAL 2016: \$ 8.892.000

FINANCIAMIENTO COMPARTIDO

DEUDA TOTAL: \$ 8.892.000 de los cuales \$ 6.903.800 corresponde alumnos matriculados en el año escolar 2017.

\$ 1.988.200 (Alumnos que se retiraron de la escuela)

2°	1.006.200
3°	1.216.800
4°	959.400
5°	865.800
6°	678.600
7°	708.600
8°	468.400

DEUDAS 2017 FINANCIAMIENTO COMPARTIDO

Deudas

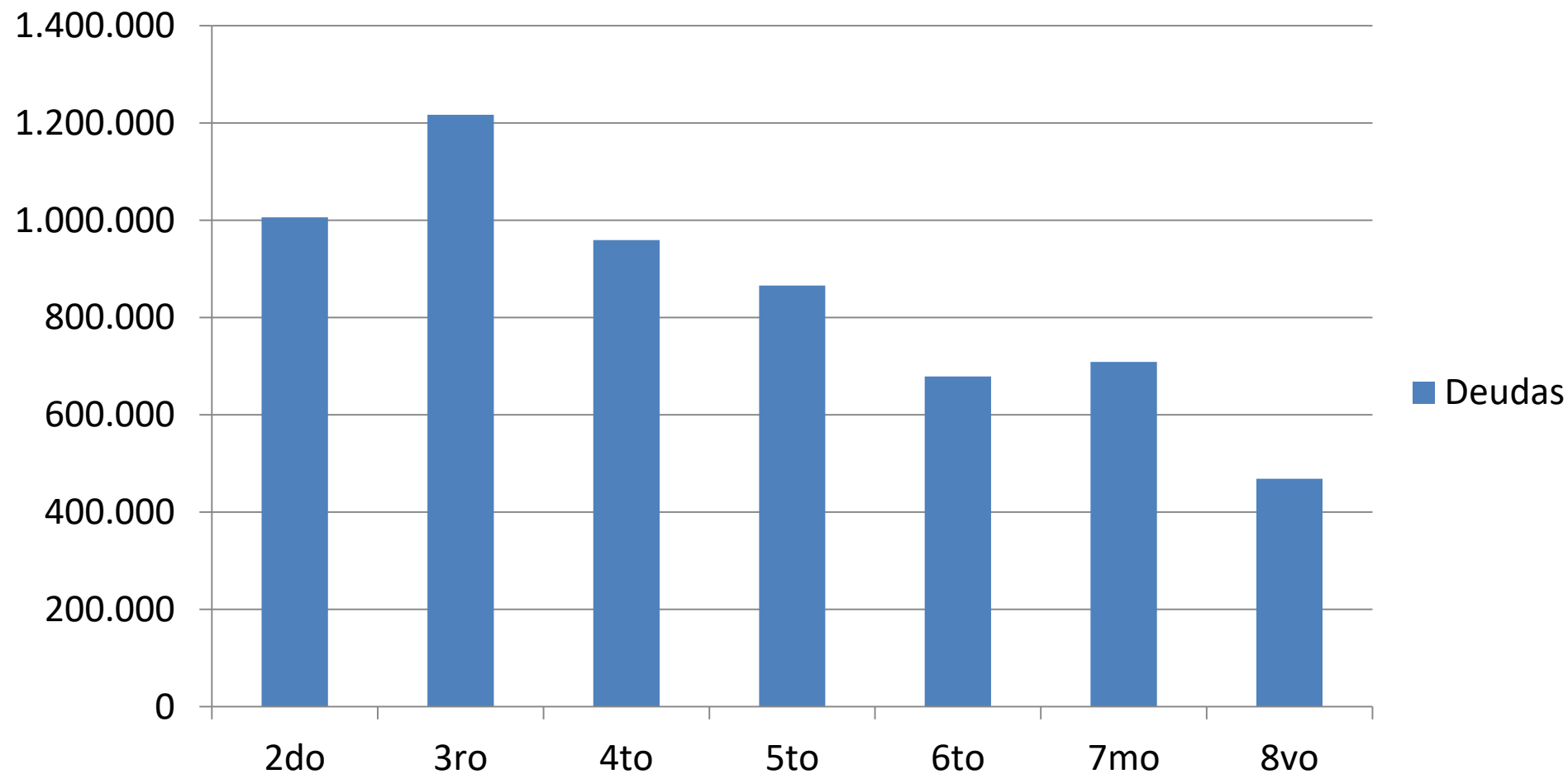

RECURSOS E INVERSIONES

SUBVENCIÓN ANUAL DE MANTENIMIENTO

\$ 2.795.133



RESULTADOS

OBJETIVO ESTRATÉGICO

7.-Instalar procedimientos para mejorar la permanencia de los alumnos .

META

71.- Reducir en 3 % la deserción escolar entre los meses de Mayo a Noviembre del presente año.

LOGRO

NIVEL 2: Meta en estado inicial

Se observa una disminución en un 0.79 % en el índice de deserción en comparación al año escolar 2015.

EVIDENCIA

- Boletines Subvención.

RESULTADOS SIMCE 2015

CURSO	COMPRENSIÓN DE LECTURA	MATEMÁTICA	CIENCIAS Y/O HISTORIA	PROMEDIO
2° Básico	234	-	-	234
4° Básico	251	252	-	251
6° Básico	216	235	231 (Historia)	227
8° Básico	228	256	268 (Ciencias)	250

RESULTADOS APRENDIZAJE

- **OBJETIVO ESTRATÉGICO**

8. Mejorar resultados en evaluaciones externas estandarizadas

- **META**

8.1-Mejorar en 5% la cantidad de alumnos aprobados por asignatura semestralmente.

LOGRO

NIVEL 5: Meta Lograda.

Disminuye el índice de reprobación en un 2,02 % en comparación al año escolar anterior.

Evidencia

- Actas de Promoción.

RESULTADOS ASISTENCIA

- **OBJETIVO ESTRATÉGICO**

9. Aumentar el 0.8 durante el año 2016 para alcanzar la meta.

- **META**

Mejorar en 1% la asistencia anual para lograr promedio anual de 90%, mediante acciones puntuales en los meses de Junio a Septiembre.

LOGRO

NIVEL 2: Meta en Estado Inicial

Evidencia

- Planilla de Subvención.

ASISTENCIA

PORCENTAJE DE ASISTENCIA POR MES - 2016

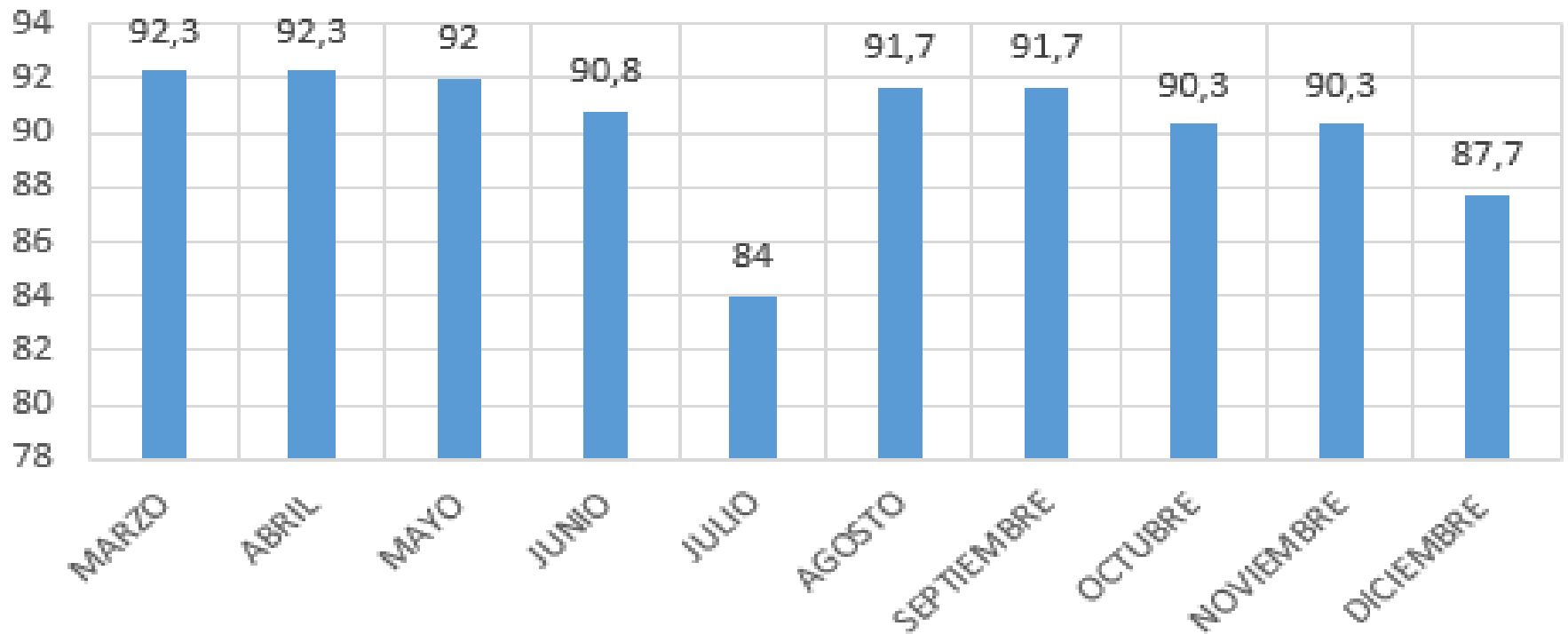

ASISTENCIA

PORCENTAJE DE ASISTENCIA ANUAL - 2016

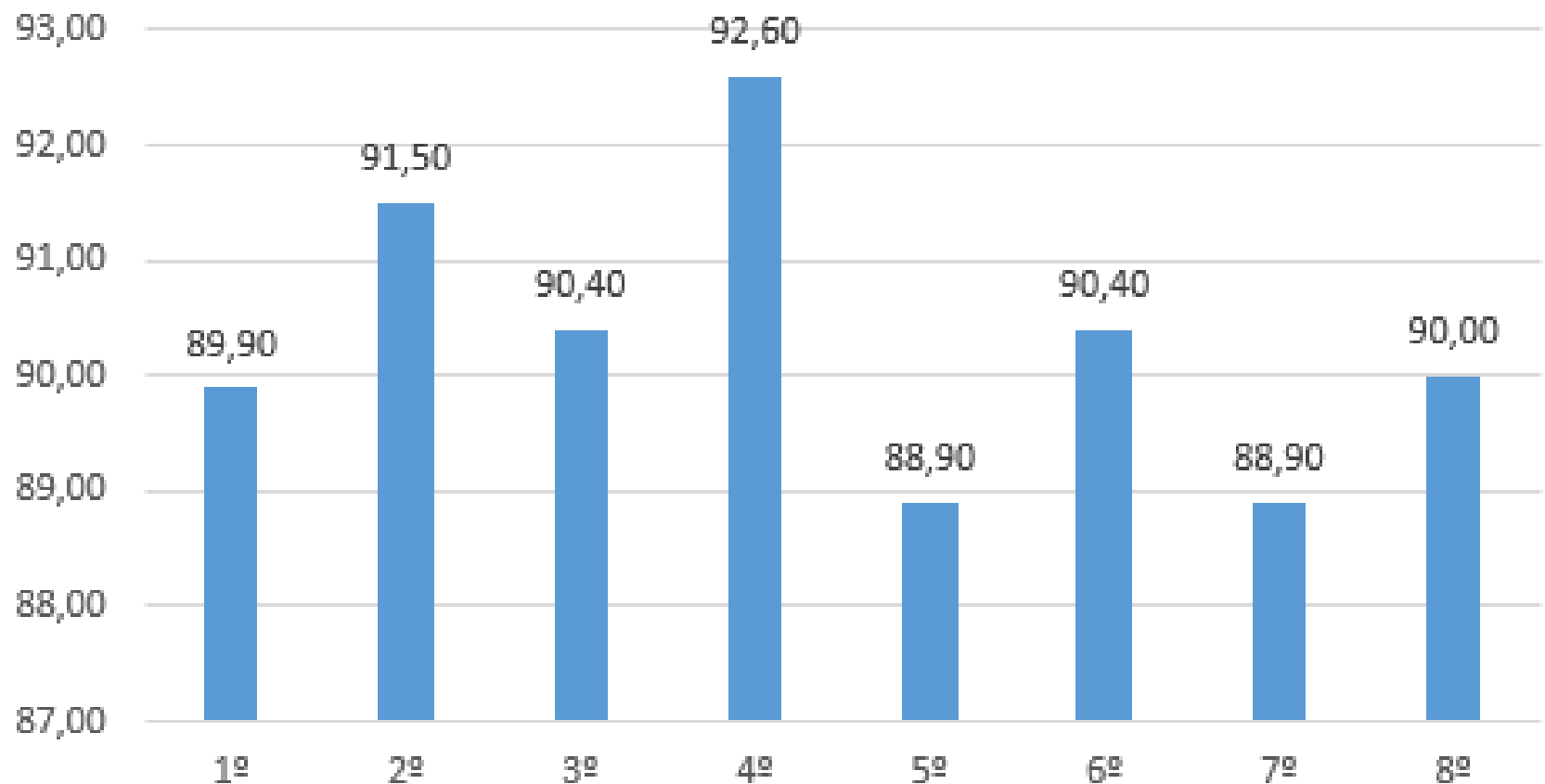

RESUMEN METAS 2016

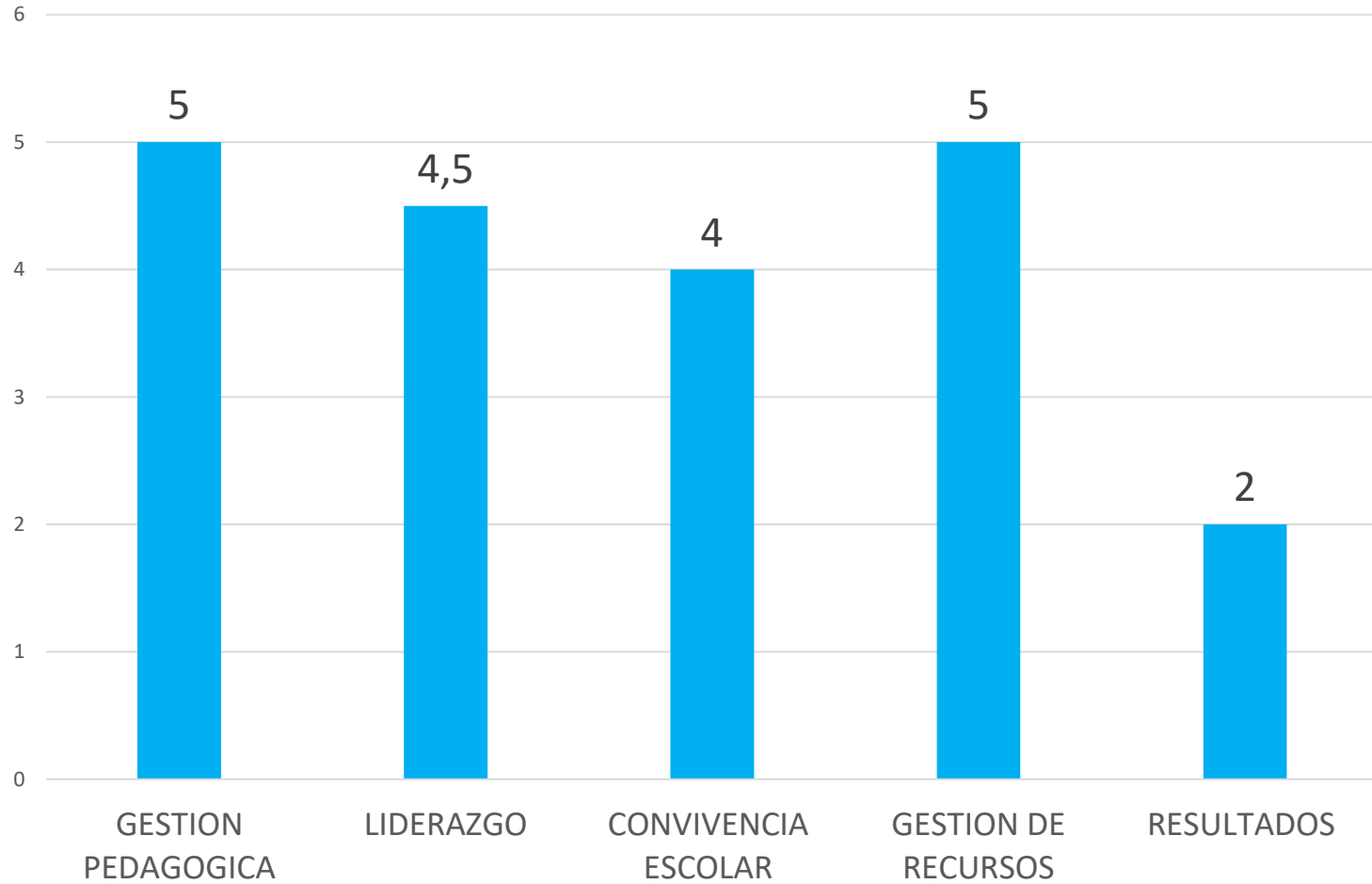

METAS 2017

GESTION CURRICULAR

- 1.-Al término del año escolar el 80% de los docentes aprueba un mínimo de 30 horas de capacitación o perfeccionamiento, orientadas a la actualización de su gestión pedagógica y/o temáticas de inclusión.

CONVIVENCIA ESCOLAR

- 2.-El 50% de la Comunidad Educativa participa en la elaboración del plan de acción de convivencia escolar para favorecer el desarrollo de actitudes y comportamientos acordes al perfil del alumno teresiano.
- 3.-Fortalecer el vínculo Escuela-Familia a través de actividades donde el 60% la comunidad educativa participa de ellas.

LIDERAZGO

- 4.-Monitorear PME logrando el 90% del cumplimiento de las acciones.
- 5.-Difundir acciones PME trimestralmente a la Comunidad Educativa.
- 6.-Difundir el PEI y los valores institucionales a toda la Comunidad Educativa.
- 7.-Participar en un 70% de las actividades realizadas por el Centro de Alumnos.

METAS 2017

RESULTADOS

- 8.- Monitorear el 100% de las metas y resultados académicos.
- 9.-Mejorar en 1% la asistencia anual para lograr promedio anual de 90%, mediante acciones puntuales en los meses de Junio a Septiembre.
- 10.- Reducir en 3 % la deserción escolar entre los meses de Mayo a Noviembre del presente año.
- 11.-Mantener en 2% los alumnos reprobados en la escuela al término del año escolar 2017.
- 12.-Mejorar en un 5% los resultados de aprendizaje en las pruebas de nivel relación al promedio final obtenido en el año escolar 2016.
- 13.-Realizar el seguimiento del 100% de los resultados evaluativos en las asignaturas de lenguaje, matemática, historia y ciencias.

RECURSOS

- 14.- Renovar y mantener los recursos didácticos, educativos y tecnológicos necesarios para las distintas asignaturas.

CENTRO DE PADRES

Dinero CEPA año 2016

- Ingresos: \$ 3.165.081
- Egresos: \$ 389.600
- Saldo: \$ 2.775.481